Описание

Изолированая електромагнитная катушка.
Крепление с помощью центральной гайки.
Электрическое подключение согласно DIN 43650 A.

Конструкция

Изоляция	
Класс – F	Стекловолокнистый нейлон
Класс – H	Стекловолокнистый полиакриламид
Магнитопроводник	Оцинкованная сталь
Обмотка	Медь, покрытая изоляцией класса H

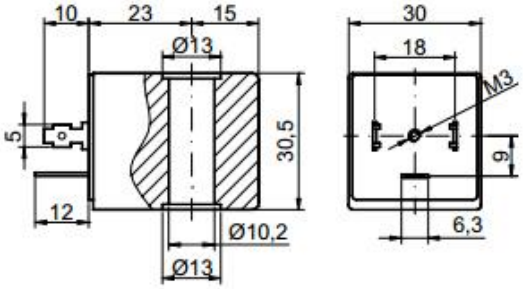

Опции:
Электрическое соединение через кабель
Нестандартные мощности и напряжения
Самотушение

Код		Напряжение		Номинальная мощность		Допуск по напряжению [1]		Тип коннектора	Режим работы ED
Класс изоляции F	Класс изоляции H	Переменный ток (50/60 Гц)	Постоянный ток	Переменный ток (50/60 Гц) ВА	Постоянный ток, Вт.	Переменный ток	Постоянный ток		
40A	42A	12	--	11	5	+15% -10%	±10%	10349000 10349001 10349060	100%
40B	42B	24	--						
40C	42C	48	--						
40D	42D	110	--						
40E	42E	220/230	--						
40F	42F	240	--						
40G	42G	380	--						
400	420	--	12						
401	421	--	24						
402	422	--	48						

[1] Учитывая номинальное напряжение и температуру окружающей среды 20 ° C

Представительство в Украине: ООО “Италгаз”
07400, г. Бровары, ул. Ярослава Мудрого, 90, оф. 39
тел: (044) 233-21-48, тел/ф: (04594) 7-26-62...65/66
www.italgaz.com.ua, e-mail: office@italgaz.com.ua